GOBERNARTE®

ALCALDÍAS

Elección 2027

EDOMEX

AGOSTO 2026

Elección 2027 EDOMEX

ALCALDÍAS

ATIZAPÁN

AGOSTO 2026

EN EL AÑO 2027 HABRÁ ELECCIONES PARA ELEGIR AL PRÓXIMO ALCALDE DE ATIZAPÁN. SI EL DÍA DE HOY FUERAN LAS ELECCIONES, ¿POR CUÁL PARTIDO POLÍTICO VOTARÍA USTED?

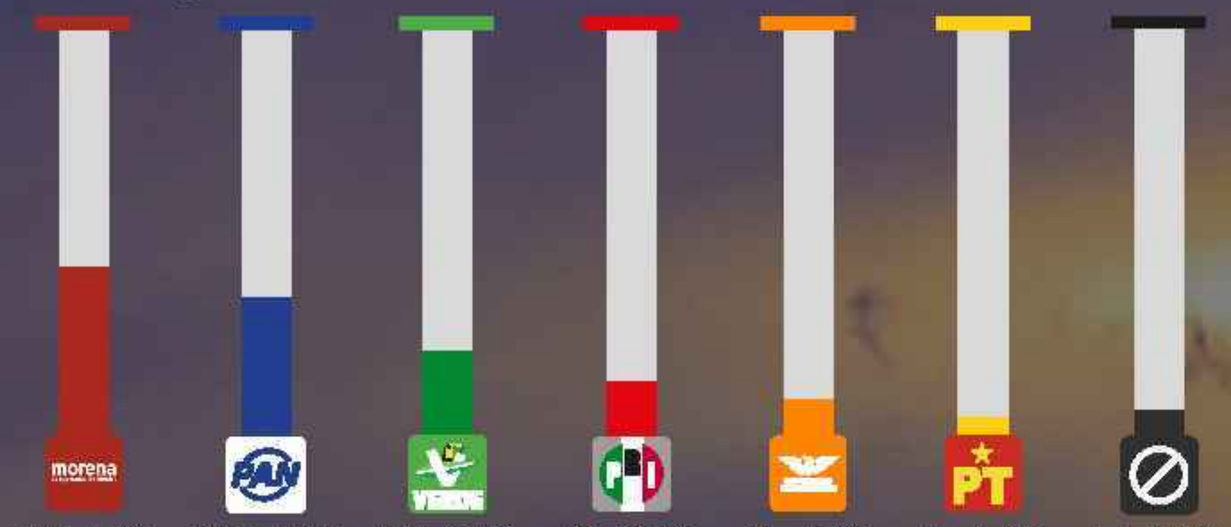

PUNTEROS POR PARTIDO



ROMÁN CORTÉS LUGO 34.1%



BÁRBARA GONZÁLEZ AVILEZ 14.8%



ENRIQUE CONTRERAS 12.4%

OTRO 21.8%

AÚN NO DECIDE 16.9%

PUNTEROS POR PARTIDO



ANUAR AZAR FIGUEROA 31.2%



ANA BALDERAS TREJO 15.1%



CARLOS MADRAZO LIMÓN 13.5%

OTRO 18.4%

AÚN NO DECIDE 21.8%

PUNTEROS POR PARTIDO



ANA LAURA ÁNGELES VALENCIA 22.4%



TIRSO JOSÉ CUREÑO JIMÉNEZ 20.9%



DEREK CANCINO AGUILAR 19.8%

OTRO 19.9%

AÚN NO DECIDE 17.0%

PUNTEROS POR PARTIDO



DIEGO TALAVERA 25.8%



ÁNGEL DOMÍNGUEZ CATZIN 23.1%



EUGENIO MAYÉN 17.7%

OTRO 16.7%

AÚN NO DECIDE 16.7%

PUNTEROS POR PARTIDO



LUIS MONTAÑO GARCÍA 25.9%

OTRO 40.7%

AÚN NO DECIDE 33.4%

GOBERNARTE®

ENCUESTA REALIZADA EN **EDOMEX** DEL **03 AL 07 DE AGOSTO**, MUESTRA ESTRATIFICADA: **585 (QUINIENTAS OCHENTA Y CINCO)** ENCUESTAS CON **95% DE CONFIANZA.** ELABORADA Y FINANCIADA POR GOBERNARTE S.C.

Elección 2027 EDOMEX

ALCALDÍAS

CHALCO

AGOSTO 2026

EN EL AÑO 2027 HABRÁ ELECCIONES PARA ELEGIR AL PRÓXIMO ALCALDE DE CHALCO. SI EL DÍA DE HOY FUERAN LAS ELECCIONES, ¿POR CUÁL PARTIDO POLÍTICO VOTARÍA USTED?



45.2% | 14.5% | 11.3% | 9.5% | 6.3% | 2.2% | 11.0%

morena PUNTEROS POR PARTIDO



ABIGAIL SÁNCHEZ MARTÍNEZ **26.2%**



MIGUEL ÁNGEL XOLALPA **15.8%**



JOSÉ MIGUEL GUTIÉRREZ MORALES **8.8%**

OTRO 30.8%

AÚN NO DECIDE 18.4%

PAN PUNTEROS POR PARTIDO



JORGE AMADO ZÁRATE GONZÁLEZ **31.1%**

OTRO 30.7%

AÚN NO DECIDE 38.2%

MOVIMIENTO CIUDADANO PUNTEROS POR PARTIDO



FRANCISCO FALCÓN TORRES **20.4%**

OTRO 30.8%

AÚN NO DECIDE 48.8%

PRI PUNTEROS POR PARTIDO



MIGUEL RIVERO CARBAJAL **23.1%**



LEO TAPIA **19.7%**

OTRO 25.8%

AÚN NO DECIDE 31.4%

VERDE PUNTEROS POR PARTIDO



ÓSCAR SOLÓRZANO HERNÁNDEZ **19.2%**



CÉSAR ENRIQUE VALLEJO SÁNCHEZ **6.7%**

OTRO 30.6%

AÚN NO DECIDE 43.5%

GOBERNARTE®

ENCUESTA REALIZADA EN **EDOMEX** DEL **03 AL 07 DE AGOSTO**, MUESTRA ESTRATIFICADA: **585 (QUINIENTAS OCHENTA Y CINCO)** ENCUESTAS CON **95% DE CONFIANZA.** ELABORADA Y FINANCIADA POR GOBERNARTE S.C.

ALCALDÍAS

Elección 2027 EDOMEX

CHIMALHUACÁN

AGOSTO 2026

EN EL AÑO 2027 HABRÁ ELECCIONES PARA ELEGIR AL PRÓXIMO ALCALDE DE CHIMALHUACÁN. SI EL DÍA DE HOY FUERAN LAS ELECCIONES, ¿POR CUÁL PARTIDO POLÍTICO VOTARÍA USTED?



PUNTEROS POR PARTIDO



MIGUEL BENITO PÉREZ 23.7%



SAMUEL RÍOS MORENO 18.8%



VLADIMIR HERNÁNDEZ VILLEGAS 14.5%

OTRO 20.5%

AÚN NO DECIDE 22.5%

PUNTEROS POR PARTIDO



SALVADOR HERNÁNDEZ TORRES 33.5%



RICARDO SÁNCHEZ PACHECO 17.5%

OTRO 34.6%

AÚN NO DECIDE 14.4%

PUNTEROS POR PARTIDO



JESÚS TOLENTINO ROMÁN BOJÓRQUEZ 39.1%



CARLOS RIVERA VALVERDE 26.9%



TELÉSFORO GARCÍA CARREÓN 12.8%

OTRO 10.5%

AÚN NO DECIDE 10.7%

PUNTEROS POR PARTIDO



FERNANDO GONZÁLEZ BOLAÑOS 23.8%



JUVENTINO ORTIZ GONZÁLEZ 20.8%



ÁNGEL MACEDO 17.5%

OTRO 20.7%

AÚN NO DECIDE 17.2%

GOBERNARTE®

ENCUESTA REALIZADA EN **EDOMEX** DEL **03 AL 07 DE AGOSTO**, MUESTRA ESTRATIFICADA: **585 (QUINIENTAS OCHENTA Y CINCO)** ENCUESTAS CON **95% DE CONFIANZA.** ELABORADA Y FINANCIADA POR GOBERNARTE S.C.

Elección 2027 ALCALDÍAS EDOMEX

CUAUTITLÁN

AGOSTO 2026

EN EL AÑO 2027 HABRÁ ELECCIONES PARA ELEGIR AL PRÓXIMO ALCALDE DE CUAUTITLÁN. SI EL DÍA DE HOY FUERAN LAS ELECCIONES, ¿POR CUÁL PARTIDO POLÍTICO VOTARÍA USTED?



PUNTEROS POR PARTIDO



JUANA CARRILLO LUNA **34.2%**

OTRO 25.7%

AÚN NO DECIDE 40.1%

PUNTEROS POR PARTIDO



ALDO LEDEZMA REYNA **42.6%**



PAOLA GARCÍA **11.5%**

OTRO 30.8%

AÚN NO DECIDE 15.1%

PUNTEROS POR PARTIDO



JOSÉ RÍOS HERRERA **20.2%**

OTRO 31.5%

AÚN NO DECIDE 48.3%

GOBERNARTE®

ENCUESTA REALIZADA EN **EDOMEX** DEL **03 AL 07 DE AGOSTO**, MUESTRA ESTRATIFICADA: **585 (QUINIENTAS OCHENTA Y CINCO)** ENCUESTAS CON **95% DE CONFIANZA.** ELABORADA Y FINANCIADA POR GOBERNARTE S.C.

Elección 2027 ALCALDÍAS EDOMEX

CUAUTITLÁN IZCALLI

AGOSTO 2026

EN EL AÑO 2027 HABRÁ ELECCIONES PARA ELEGIR AL PRÓXIMO ALCALDE DE CUAUTITLÁN IZCALLI. SI EL DÍA DE HOY FUERAN LAS ELECCIONES, ¿POR CUÁL PARTIDO POLÍTICO VOTARÍA USTED?



39.6% 24.1% 12.8% 11.2% 7.9% 1.1% 3.3%

morena PUNTEROS POR PARTIDO



DANIEL SERRANO 49.7%



MARCO RAMÍREZ 12.9%



IVONNE BLANCO 11.8%

OTRO 15.5% AÚN NO DECIDE 10.1%

PAN PUNTEROS POR PARTIDO



KARLA FIESCO GARCÍA 36.9%



CLAUDIA BRAVO LANGLE 8.4%



ISANAMI PAREDES 5.2%

OTRO 41.4% AÚN NO DECIDE 8.1%

PRI PUNTEROS POR PARTIDO



ÓSCAR CASILLAS ZANATTA 19.8%



LUIS FELIPE HUITRÓN GONZÁLEZ 13.7%



RODOLFO VEGA 13.3%

OTRO 25.5% AÚN NO DECIDE 27.7%

MOVIMIENTO CIUDADANO PUNTEROS POR PARTIDO



DENISSE GARCÍA DOMÍNGUEZ 18.3%



LEOPOLDO GALVÁN PÉREZ 17.2%



NORMA MARTIÑÓN GUERRERO 15.2%

OTRO 38.5% AÚN NO DECIDE 10.8%

GOBERNARTE®

ENCUESTA REALIZADA EN **EDOMEX** DEL **03 AL 07 DE AGOSTO**, MUESTRA ESTRATIFICADA: **585 (QUINIENTAS OCHENTA Y CINCO)** ENCUESTAS CON **95% DE CONFIANZA.** ELABORADA Y FINANCIADA POR GOBERNARTE S.C.

Elección 2027 ALCALDÍAS EDOMEX

ECATEPEC DE MORELOS

AGOSTO 2026

EN EL AÑO 2027 HABRÁ ELECCIONES PARA ELEGIR AL PRÓXIMO ALCALDE DE ECATEPEC DE MORELOS. SI EL DÍA DE HOY FUERAN LAS ELECCIONES, ¿POR CUÁL PARTIDO POLÍTICO VOTARÍA USTED?



44.5% | 14.9% | 11.8% | 10.5% | 5.2% | 2.1% | 11.0%

morena PUNTEROS POR PARTIDO



AZUCENA CISNEROS COSS **31.1%**



ZAIRA CEDILLO SILVA **16.6%**



OCTAVIO MARTÍNEZ VARGAS **12.8%**

OTRO 20.5% | AÚN NO DECIDE 19.0%

PAN PUNTEROS POR PARTIDO



SULMA ZAGAL **22.5%**



ÓSCAR VENANCIO CASTILLO **13.8%**

OTRO 30.8% | AÚN NO DECIDE 32.9%

PRI PUNTEROS POR PARTIDO



ISIDRO MORENO ARCEGA **27.4%**



BRENDA ALVARADO SÁNCHEZ **25.9%**



CANDY PONCE RAMOS **22.1%**

OTRO 17.7% | AÚN NO DECIDE 6.9%

MOVIMIENTO CIUDADANO PUNTEROS POR PARTIDO



ANTONIO "TONY" LEÓN DELGADILLO **22.3%**



LUIS ANTONIO SOTO LEÓN **20.1%**

OTRO 25.9% | AÚN NO DECIDE 31.7%

PT PUNTEROS POR PARTIDO



ERNESTO SANTILLÁN RAMÍREZ **31.1%**



FERNANDO VILCHIS **28.8%**



KATIA GONZÁLEZ HERNÁNDEZ **17.9%**

OTRO 11.3% | AÚN NO DECIDE 10.9%

GOBERNARTE®

ENCUESTA REALIZADA EN **EDOMEX** DEL **03 AL 07 DE AGOSTO**, MUESTRA ESTRATIFICADA: **585 (QUINIENTAS OCHENTA Y CINCO)** ENCUESTAS CON **95% DE CONFIANZA.** ELABORADA Y FINANCIADA POR GOBERNARTE S.C.

Elección 2027 EDOMEX

ALCALDÍAS

HUIXQUILUCAN

AGOSTO 2026

EN EL AÑO 2027 HABRÁ ELECCIONES PARA ELEGIR AL PRÓXIMO ALCALDE DE HUIXQUILUCAN. SI EL DÍA DE HOY FUERAN LAS ELECCIONES, ¿POR CUÁL PARTIDO POLÍTICO VOTARÍA USTED?



48.5% 19.8% 10.4% 8.7% 5.1% 1.5% 6.0%

morena PUNTEROS POR PARTIDO



PABLO PERALTA GARCÍA 24.8%



DRA. JENNIFER GONZÁLEZ 14.5%

OTRO 39.1% AÚN NO DECIDE 21.6%

PAN PUNTEROS POR PARTIDO



ENRIQUE VARGAS DEL VILLAR 56.7%

OTRO 24.7% AÚN NO DECIDE 18.6%

PRI PUNTEROS POR PARTIDO



GUILLERMO ZAMACONA 31.3%



FROYLÁN SANTANA 25.1%

OTRO 30.6% AÚN NO DECIDE 13.0%

MOVIMIENTO CIUDADANO PUNTEROS POR PARTIDO



LAURA HERNÁNDEZ GARCÍA 14.1%



SALOMÓN DUMANI MUSTRI 12.6%

OTRO 46.2% AÚN NO DECIDE 27.1%

GOBERNARTE®

ENCUESTA REALIZADA EN **EDOMEX** DEL **03 AL 07 DE AGOSTO**, MUESTRA ESTRATIFICADA: **585 (QUINIENTAS OCHENTA Y CINCO)** ENCUESTAS CON **95% DE CONFIANZA.** ELABORADA Y FINANCIADA POR GOBERNARTE S.C.

Elección 2027 EDOMEX

ALCALDÍAS

IXTAPALUCA

AGOSTO 2026

EN EL AÑO 2027 HABRÁ ELECCIONES PARA ELEGIR AL PRÓXIMO ALCALDE DE IXTAPALUCA. SI EL DÍA DE HOY FUERAN LAS ELECCIONES, ¿POR CUÁL PARTIDO POLÍTICO VOTARÍA USTED?



morena PUNTEROS POR PARTIDO


CARLOS ZURITA 21.8%


ARMANDO CORONA ARVIZU 16.9%


ROCÍO GUZMÁN SUÁREZ 10.1%

OTRO 33.1%

AÚN NO DECIDE 18.1%

PAN PUNTEROS POR PARTIDO


SELENE RAMÍREZ 25.3%


ALEJANDRO MARTÍNEZ HIGUERA 14.2%


BIANEY MARTÍNEZ HIGUERA 12.4%

OTRO 22.8%

AÚN NO DECIDE 25.3%

PRI PUNTEROS POR PARTIDO


MARICELA SERRANO HERNÁNDEZ 31.6%


ENRIQUE GRANADOS FILORIO 13.4%


KEVYA GALVÁN CAMACHO 12.9%

OTRO 20.7%

AÚN NO DECIDE 21.4%

MOVIMIENTO CIUDADANO PUNTEROS POR PARTIDO


ROBERTO ALVIZURI GONZÁLEZ 19.1%


LIZBETH PALACIOS 17.9%


JOSÉ ANTONIO LÓPEZ LOZANO 7.6%

OTRO 24.7%

AÚN NO DECIDE 30.7%

VERDE PUNTEROS POR PARTIDO


PATRICIO DÍAZ GONZÁLEZ 22.6%


KEVIN ALVARADO 12.1%

OTRO 47.2%

AÚN NO DECIDE 18.1%

GOBERNARTE®

ENCUESTA REALIZADA EN **EDOMEX** DEL **03 AL 07 DE AGOSTO**, MUESTRA ESTRATIFICADA: **585 (QUINIENTAS OCHENTA Y CINCO)** ENCUESTAS CON **95% DE CONFIANZA.** ELABORADA Y FINANCIADA POR GOBERNARTE S.C.

Elección 2027 ALCALDÍAS EDOMEX

LERMA

AGOSTO 2026

EN EL AÑO 2027 HABRÁ ELECCIONES PARA ELEGIR AL PRÓXIMO ALCALDE DE LERMA. SI EL DÍA DE HOY FUERAN LAS ELECCIONES, ¿POR CUÁL PARTIDO POLÍTICO VOTARÍA USTED?



45.2% 14.6% 9.2% 9.1% 7.3% 1.7% 12.9%

morena PUNTEROS POR PARTIDO



KALID MOHAMED **44.1%**



MARGARITO GONZÁLEZ MORALES **16.7%**



ANA KAREN FLORES **5.9%**

OTRO 16.2%

AÚN NO DECIDE 17.1%

PRI PUNTEROS POR PARTIDO



RAÚL BUSTAMANTE **22.4%**



EDGAR GUTIÉRREZ TAPIA **17.5%**



MARISOL MOTE **6.7%**

OTRO 27.9%

AÚN NO DECIDE 25.5%

GOBERNARTE®

ENCUESTA REALIZADA EN **EDOMEX** DEL **03 AL 07 DE AGOSTO**, MUESTRA ESTRATIFICADA: **585 (QUINIENTAS OCHENTA Y CINCO)** ENCUESTAS CON **95% DE CONFIANZA.** ELABORADA Y FINANCIADA POR GOBERNARTE S.C.

Elección 2027 EDOMEX

ALCALDÍAS

METEPEC

AGOSTO 2026

EN EL AÑO 2027 HABRÁ ELECCIONES PARA ELEGIR AL PRÓXIMO ALCALDE DE METEPEC. SI EL DÍA DE HOY FUERAN LAS ELECCIONES, ¿POR CUÁL PARTIDO POLÍTICO VOTARÍA USTED?



38.4% 23.5% 14.3% 11.2% 9.6% 1.5% 1.5%

morena PUNTEROS POR PARTIDO



WBLÉSTER SANTIAGO PINEDA 27.9%



EDUARDO NERI RODRÍGUEZ 19.8%

OTRO 39.7%

AÚN NO DECIDE 12.6%

PAN PUNTEROS POR PARTIDO



IRAÍ ALBARRÁN SEGURA 30.3%

OTRO 29.4%

AÚN NO DECIDE 40.3%

PRI PUNTEROS POR PARTIDO



MARIANO CAMACHO SAN MARTÍN 32.7%



ALFREDO QUIROZ FUENTES 22.1%

OTRO 32.2%

AÚN NO DECIDE 13.0%

MC PUNTEROS POR PARTIDO



ANA LILIA HERRERA ANZALDO 32.2%



CARLOS SANTIAGO VEGA 22.3%

OTRO 22.2%

AÚN NO DECIDE 23.3%

GOBERNARTE®

ENCUESTA REALIZADA EN **EDOMEX** DEL **03 AL 07 DE AGOSTO**, MUESTRA ESTRATIFICADA: **585 (QUINIENTAS OCHENTA Y CINCO)** ENCUESTAS CON **95% DE CONFIANZA.** ELABORADA Y FINANCIADA POR GOBERNARTE S.C.

Elección 2027 ALCALDÍAS EDOMEX

NAUCALPAN

AGOSTO 2026

EN EL AÑO 2027 HABRÁ ELECCIONES PARA ELEGIR AL PRÓXIMO ALCALDE DE NAUCALPAN. SI EL DÍA DE HOY FUERAN LAS ELECCIONES, ¿POR CUÁL PARTIDO POLÍTICO VOTARÍA USTED?

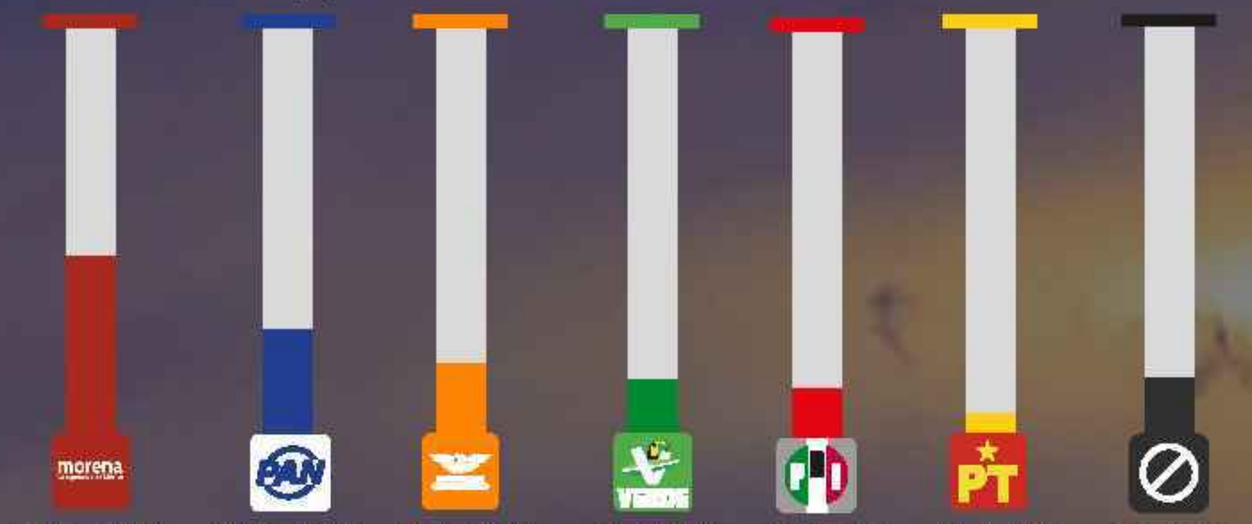

36.9% | 20.5% | 13.2% | 9.6% | 8.5% | 1.5% | 9.8%

morena PUNTEROS POR PARTIDO



ISAAC MARTÍN MONTOYA MÁRQUEZ **40.1%**



PATRICIA DURÁN REVELES **12.3%**



LILIANA GOLLÁS TREJO **4.8%**

OTRO 17.4% | AÚN NO DECIDE 25.4%

PAN PUNTEROS POR PARTIDO



ANGÉLICA MOYA MARÍN **28.1%**



ALFREDO OROPEZA MÉNDEZ **22.9%**



IVÁN ARTURO RODRÍGUEZ RIVERA **13.2%**

OTRO 20.6% | AÚN NO DECIDE 15.2%

PRI PUNTEROS POR PARTIDO



ENRIQUE JACOB ROCHA **28.8%**



ELÍAS RESCALA JIMÉNEZ **25.9%**



DAVID PARRA SÁNCHEZ **20.5%**

OTRO 15.8% | AÚN NO DECIDE 9.0%

MOVIMIENTO CIUDADANO PUNTEROS POR PARTIDO



ERICK BELLER TORRES **22.5%**



ESTHER TAPIA VÁZQUEZ **13.1%**

OTRO 43.2% | AÚN NO DECIDE 21.2%

GOBERNARTE®

ENCUESTA REALIZADA EN **EDOMEX** DEL **03 AL 07 DE AGOSTO**, MUESTRA ESTRATIFICADA: **585 (QUINIENTAS OCHENTA Y CINCO)** ENCUESTAS CON **95% DE CONFIANZA.** ELABORADA Y FINANCIADA POR GOBERNARTE S.C.

Elección 2027 EDOMEX

ALCALDÍAS

NEZAHUALCÓYOTL

AGOSTO 2026

EN EL AÑO 2027 HABRÁ ELECCIONES PARA ELEGIR AL PRÓXIMO ALCALDE DE NEZAHUALCÓYOTL. SI EL DÍA DE HOY FUERAN LAS ELECCIONES, ¿POR CUÁL PARTIDO POLÍTICO VOTARÍA USTED?



46.1% 12.7% 10.6% 10.1% 8.5% 2.3% 9.7%

morena PUNTEROS POR PARTIDO



CARMEN DE LA ROSA MENDOZA 24.2%



SUSANA ESTRADA ROJAS 16.7%



GERARDO ULLOA PÉREZ 9.5%

OTRO 30.8% AÚN NO DECIDE 18.8%

PAN PUNTEROS POR PARTIDO



FERNANDO BALTAZAR RAMÍREZ 25.1%

OTRO 30.8% AÚN NO DECIDE 44.1%

PRI PUNTEROS POR PARTIDO



ALMA QUILES MARTÍNEZ 18.1%



BRENDA AGUILAR ZAMORA 13.2%



PABLO PINZÓN 11.5%

OTRO 28.8% AÚN NO DECIDE 28.4%

MOVIMIENTO CIUDADANO PUNTEROS POR PARTIDO



JUAN ZEPEDA HERNÁNDEZ 25.5%



JUANA BONILLA JAIME 16.6%



JORGE JIMÉNEZ 7.2%

OTRO 25.5% AÚN NO DECIDE 25.2%

GOBERNARTE®

ENCUESTA REALIZADA EN **EDOMEX** DEL **03 AL 07 DE AGOSTO**, MUESTRA ESTRATIFICADA: **585 (QUINIENTAS OCHENTA Y CINCO)** ENCUESTAS CON **95% DE CONFIANZA.** ELABORADA Y FINANCIADA POR GOBERNARTE S.C.

Elección 2027 EDOMEX

ALCALDÍAS

TECÁMAC

AGOSTO 2026

EN EL AÑO 2027 HABRÁ ELECCIONES PARA ELEGIR AL PRÓXIMO ALCALDE DE TECÁMAC. SI EL DÍA DE HOY FUERAN LAS ELECCIONES, ¿POR CUÁL PARTIDO POLÍTICO VOTARÍA USTED?



45.7% 13.8% 10.4% 9.5% 8.6% 1.8% 10.2%

morena PUNTEROS POR PARTIDO



MONTSERRAT RUIZ PÁEZ 15.6%



ROSA YOLANDA WONG ROMERO 15.2%



PATRICIA GALINDO ALARCÓN 11.8%

OTRO 29.2%

AÚN NO DECIDE 28.2%

PAN PUNTEROS POR PARTIDO



KAREN CASTAÑEDA 23.1%



OCTAVIO GERMÁN 21.3%



BELÉN LOZANO SOTO 15.5%

OTRO 18.8%

AÚN NO DECIDE 21.3%

PRI PUNTEROS POR PARTIDO



LILIA URBINA SALAZAR 24.9%



EDUARDO BERNAL MARTÍNEZ 23.4%



GERARDO TRIANA CERVANTES 10.3%

OTRO 21.1%

AÚN NO DECIDE 20.3%

GOBERNARTE®

ENCUESTA REALIZADA EN **EDOMEX** DEL **03 AL 07 DE AGOSTO**, MUESTRA ESTRATIFICADA: **585 (QUINIENTAS OCHENTA Y CINCO)** ENCUESTAS CON **95% DE CONFIANZA.** ELABORADA Y FINANCIADA POR GOBERNARTE S.C.

ALCALDÍAS

Elección 2027 EDOMEX

TEXCOCO

AGOSTO 2026

EN EL AÑO 2027 HABRÁ ELECCIONES PARA ELEGIR AL PRÓXIMO ALCALDE DE TEXCOCO. SI EL DÍA DE HOY FUERAN LAS ELECCIONES, ¿POR CUÁL PARTIDO POLÍTICO VOTARÍA USTED?



38.2% 18.6% 15.2% 10.1% 9.5% 1.8% 6.6%

morena PUNTEROS POR PARTIDO



NAZARIO GUTIÉRREZ MARTÍNEZ 29.1%



PACO VÁZQUEZ RODRÍGUEZ 23.8%

OTRO 28.6% AÚN NO DECIDE 18.5%

PAN PUNTEROS POR PARTIDO



OMAR AGUILAR GARCÍA 24.3%

OTRO 35.8% AÚN NO DECIDE 39.9%

PRI PUNTEROS POR PARTIDO



CARLA MORELL ISLAS 27.7%



ÓSCAR MALDONADO OSORIO 14.2%

OTRO 42.6% AÚN NO DECIDE 15.5%

MOVIMIENTO CIUDADANO PUNTEROS POR PARTIDO



JESSICA AGUILAR CASTILLO 35.3%

OTRO 44.8% AÚN NO DECIDE 19.9%

GOBERNARTE®

ENCUESTA REALIZADA EN **EDOMEX** DEL **03 AL 07 DE AGOSTO**, MUESTRA ESTRATIFICADA: **585 (QUINIENTAS OCHENTA Y CINCO)** ENCUESTAS CON **95% DE CONFIANZA.** ELABORADA Y FINANCIADA POR GOBERNARTE S.C.

ALCALDÍAS

Elección 2027 EDOMEX

TLALNEPANTLA DE BAZ

AGOSTO 2026

EN EL AÑO 2027 HABRÁ ELECCIONES PARA ELEGIR AL PRÓXIMO ALCALDE DE TLALNEPANTLA DE BAZ. SI EL DÍA DE HOY FUERAN LAS ELECCIONES, ¿POR CUÁL PARTIDO POLÍTICO VOTARÍA USTED?



39.4% 17.5% 14.1% 9.1% 8.5% 1.3% 10.1%

PUNTEROS POR PARTIDO



RACIEL PÉREZ CRUZ 30.4%



ARLETH GRIMALDO 17.1%



GABRIELA VALDEPEÑAS GONZÁLEZ 15.2%

OTRO 18.9% AÚN NO DECIDE 18.4%

PUNTEROS POR PARTIDO



KRISHNA ROMERO VELÁZQUEZ 35.6%

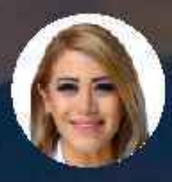

BRENDA ESCAMILLA 23.3%



JUAN PLÁCIDO GÓMEZ PADRÓN 18.1%

OTRO 15.8% AÚN NO DECIDE 7.2%

PUNTEROS POR PARTIDO



TONY RODRÍGUEZ HURTADO 30.3%



GUSTAVO ALDANA 23.1%



ROSITA DE LIMA 22.4%

OTRO 17.8% AÚN NO DECIDE 6.4%

PUNTEROS POR PARTIDO



TERE OCHOA MEJÍA 30.6%



SAÚL LÓPEZ MALDONADO 25.1%

OTRO 36.9% AÚN NO DECIDE 7.4%

GOBERNARTE®

ENCUESTA REALIZADA EN **EDOMEX** DEL **03 AL 07 DE AGOSTO**, MUESTRA ESTRATIFICADA: **585 (QUINIENTAS OCHENTA Y CINCO)** ENCUESTAS CON **95% DE CONFIANZA.** ELABORADA Y FINANCIADA POR GOBERNARTE S.C.

Elección 2027 EDOMEX

ALCALDÍAS

TOLUCA

AGOSTO 2026

EN EL AÑO 2027 HABRÁ ELECCIONES PARA ELEGIR AL PRÓXIMO ALCALDE DE TOLUCA. SI EL DÍA DE HOY FUERAN LAS ELECCIONES, ¿POR CUÁL PARTIDO POLÍTICO VOTARÍA USTED?

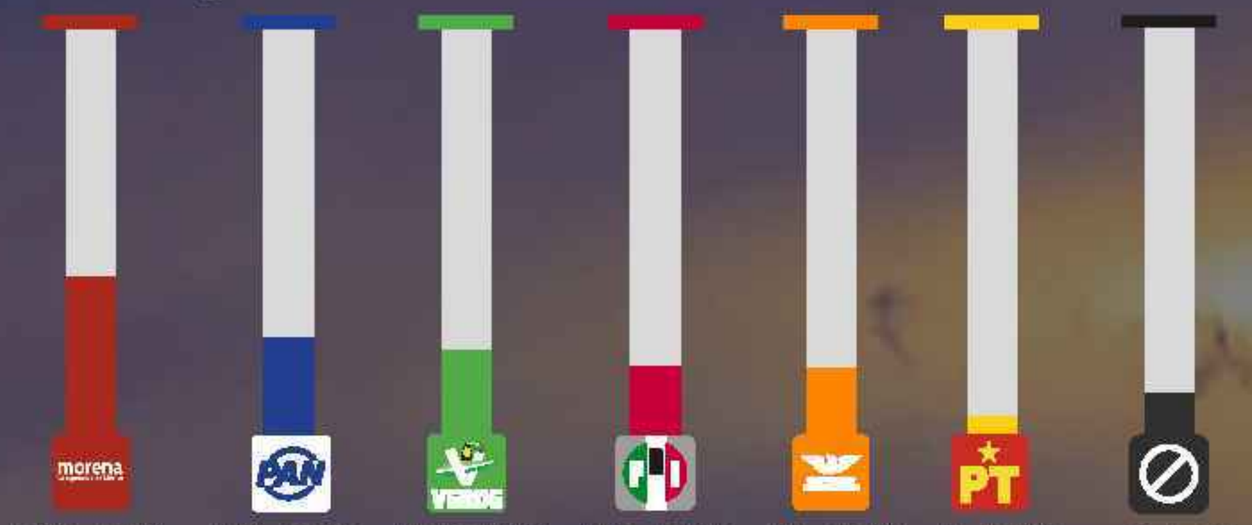

32.7% 18.9% 16.2% 12.5% 11.9% 1.3% 6.5%

morena PUNTEROS POR PARTIDO



RICARDO MORENO BASTIDA 49.2%



PAOLA JIMÉNEZ HERNÁNDEZ 27.5%



GERSON REYES CABRERA 8.8%

OTRO 6.5% AÚN NO DECIDE 8.0%

PAN PUNTEROS POR PARTIDO



MARÍA TERESA CASTELL 26.1%



GERARDO LAMAS POMBO 23.4%



MARIO JORGE GARCÍA 14.2%

OTRO 20.6% AÚN NO DECIDE 15.7%

PRI PUNTEROS POR PARTIDO



MELISSA VARGAS CAMACHO 28.4%



ANÍBAL GONZÁLEZ PEDRAZA 21.5%



TANIA HURTADO PARRA 20.3%

OTRO 16.7% AÚN NO DECIDE 13.1%

MOVIMIENTO CIUDADANO PUNTEROS POR PARTIDO



LUIS FELIPE GARCÍA CHÁVEZ 26.8%



RUTH SALINAS REYES 26.6%



JAVIER PORTOCARRERO GARDUÑO 19.1%

OTRO 13.8% AÚN NO DECIDE 13.7%

GOBERNARTE®

ENCUESTA REALIZADA EN **EDOMEX** DEL **03 AL 07 DE AGOSTO**, MUESTRA ESTRATIFICADA: **585 (QUINIENTAS OCHENTA Y CINCO)** ENCUESTAS CON **95% DE CONFIANZA.** ELABORADA Y FINANCIADA POR GOBERNARTE S.C.

GOBERNARTE®

Elección 2027 ALCALDÍAS EDOMEX

ODISEO

METODOLOGÍA

La presente encuesta tiene como objetivo dar a conocer las preferencias electorales en **EDOMEX** para la elección de Alcaldes en 2027.

La población encuestada está conformada por mexicanas y mexicanos quienes manifestaron ser residentes de cada uno de los municipios de **EDOMEX**.
El levantamiento se realizó entre el **03 al 07 de Agosto**. Los encuestados declararon ser mayores de edad y tener su credencial de elector vigente.

La muestra utilizada consistió en **585 (quinientas ochenta y cinco**) encuestas en cada uno de los municipios, seleccionadas de manera representativa para garantizar una aproximación precisa a la población. Dicha selección se basó en técnicas de muestreo aleatorio estratificado, las cuales fueron realizadas mediante el uso del software (app) denominado **"Odiseo"**, que por medio de Inteligencia Artificial (IA), considera factores demográficos y geográficos relevantes para la representatividad.

La recolección de datos de la presente encuesta, fue hecha a través de cuestionarios realizados por medio de la app **"Odiseo"**, la cual crea un sistema digital de estratificación.

El margen de error para esta encuesta se estima entre **2.5% y 3.7%** lo que representa un **nivel de confianza del 95%**. Los resultados obtenidos se encuentran dentro de este rango de error. lo que garantiza un alto grado de precisión en las estimaciones realizadas.

La tasa de rechazo a la encuesta fue de **38%** considerando en dicha tasa personas elegibles que no respondieron el cuestionario.

Nos apegamos a la legislación vigente en cuanto a la protección. la privacidad y confidencialidad de los datos personales recopilados en el marco de esta encuesta. Todos los datos proporcionados por los participantes serán tratados de manera confidencial y utilizados exclusivamente con fines de la presente investigación.

La presente encuesta fue ordenada. elaborada y pagada por GobernArte S.C.

RESPONDE Y GANA

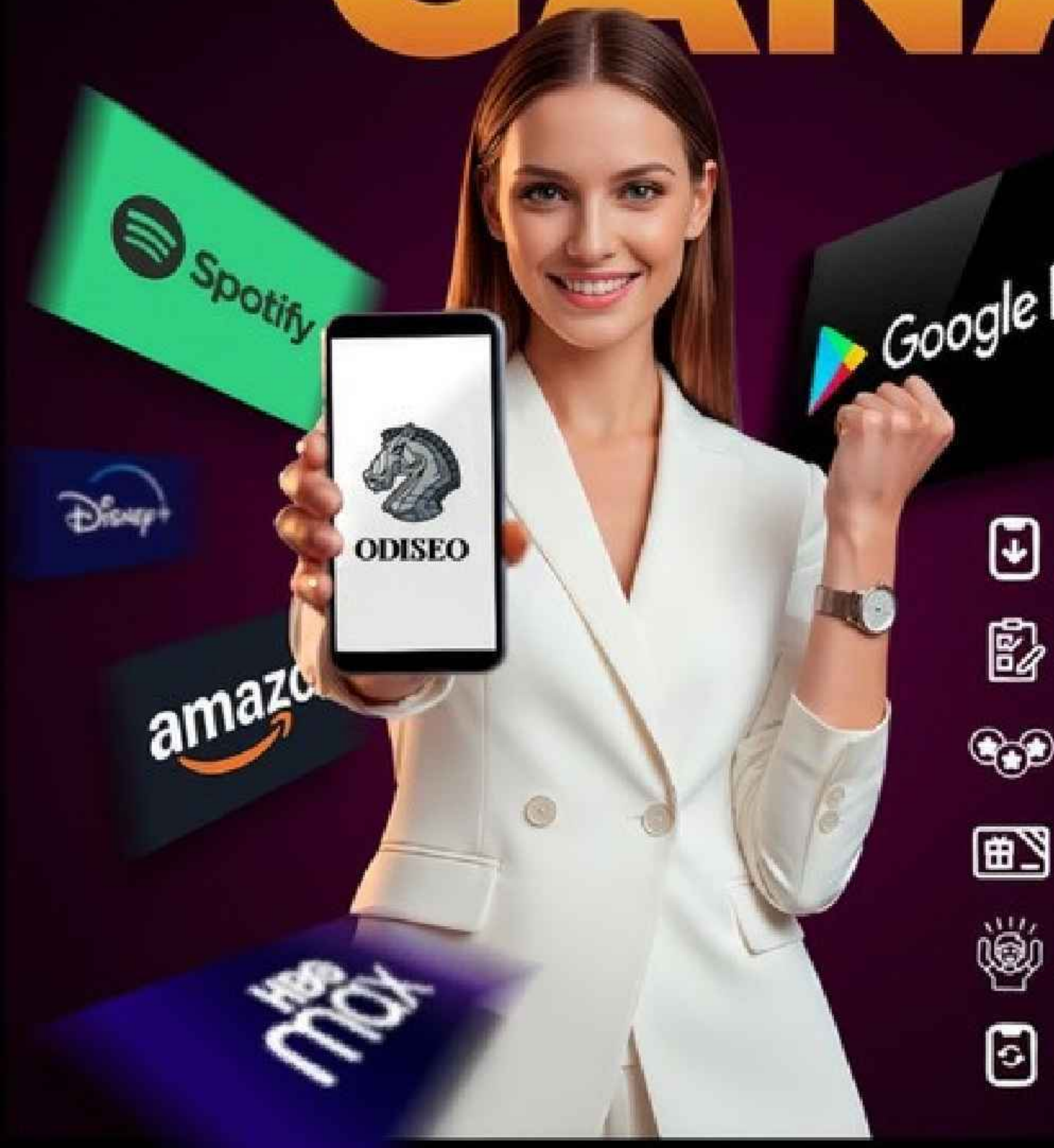

- DESCARGA LA APP
- CONTESTA ENCUESTAS
- GANA PUNTOS
- INTERCÁMBIALOS POR TU TARJETA DE REGALO
- DISFRUTA TU REGALO
- SIGUE PARTICIPANDO

Available on the App Store

GET IT ON Google Play